

PRZEKRÓJ B2 -studnia do napowietrzania klatki sch.

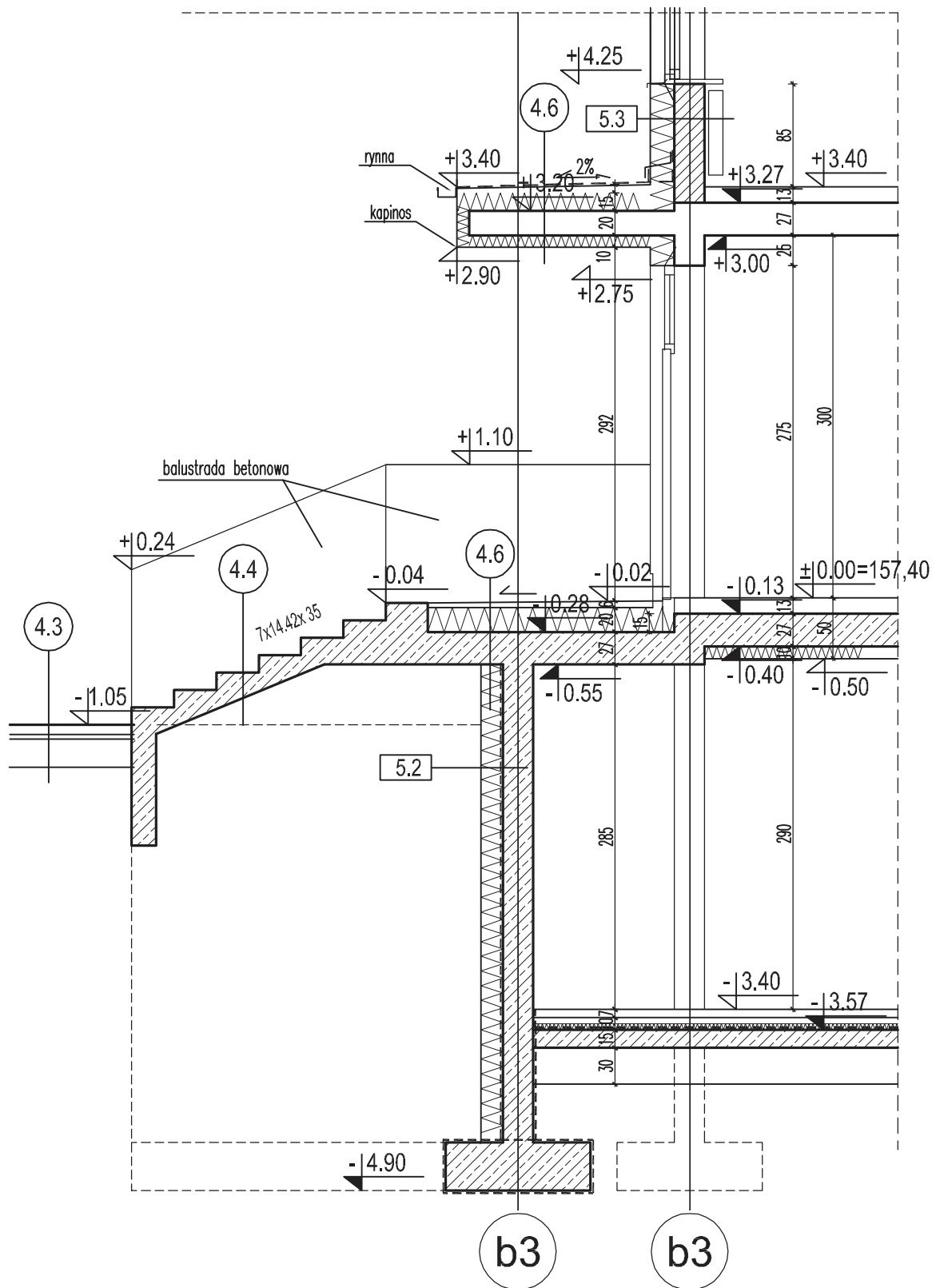

PRZEKRÓJ B1.1-schody zewnętrzne

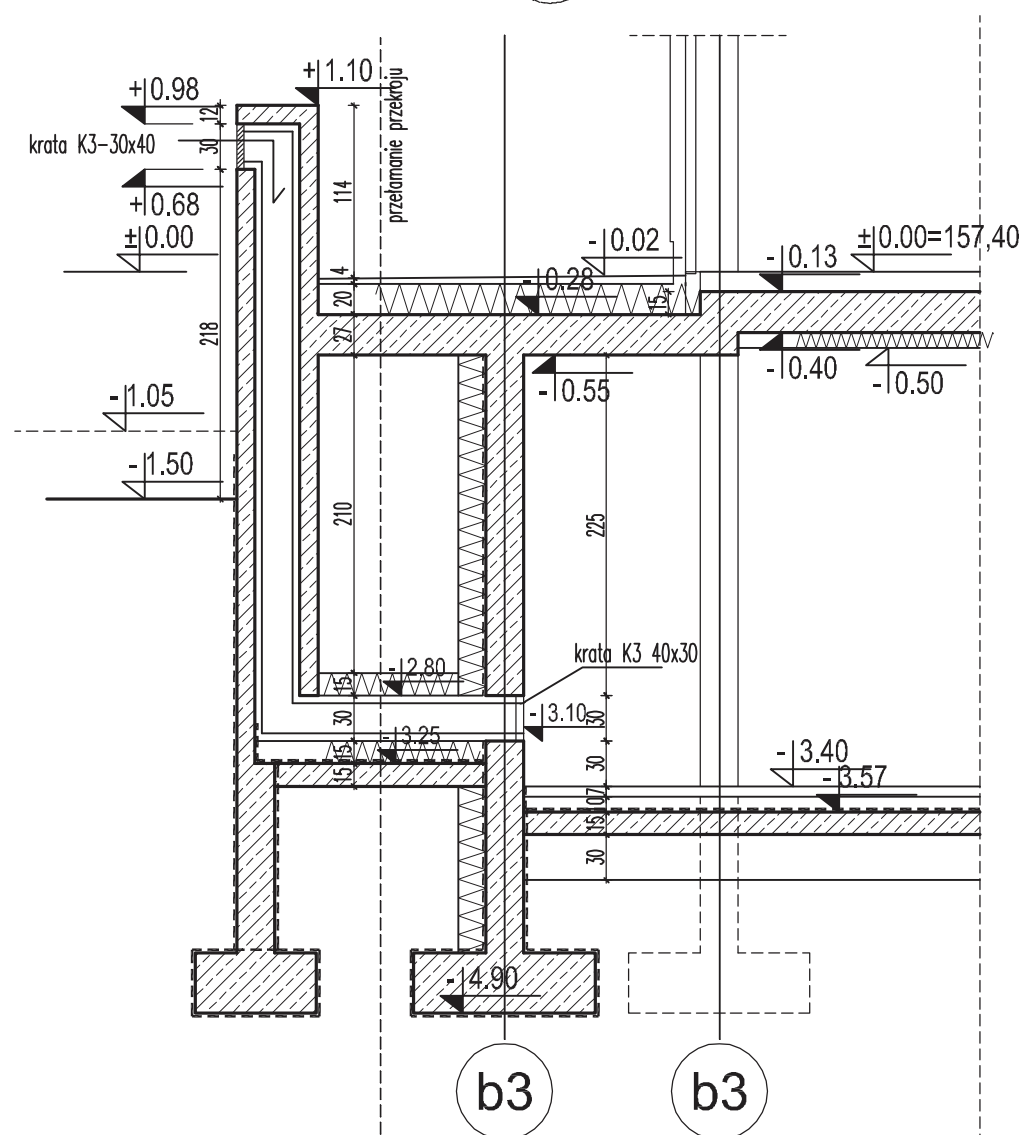
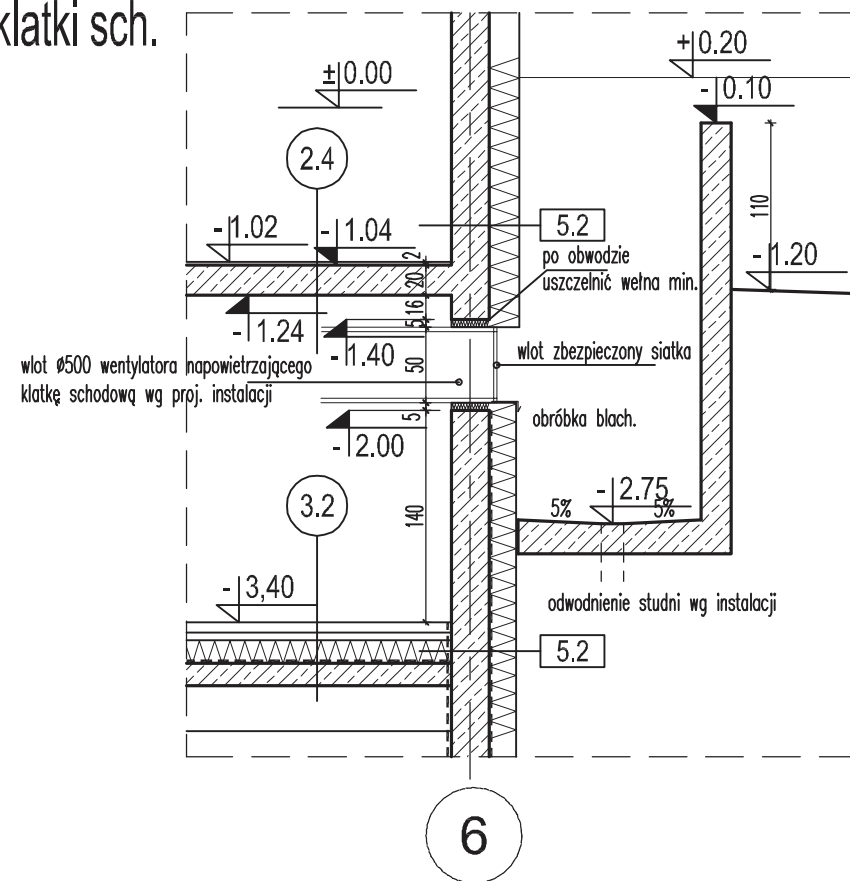

PRZEKRÓJ B1.2- nawiew w balustradzie podestu

Projekt chroniony prawem autorskim.
Rozprzewidywanie niniejszego opracowania, jak też jego fragmentów, w tym koncepcji wykonanych rysunków, a ponadto umieszczanie w systemach przechowywania danych, za wyjątkiem właściwych organów administracji, przekazywanie w jakiegokolwiek formie oraz dokonywanie zmian bez zgody autora jest zabronione i podlega odpowiedzialności karnej.

LEGENDA

± 0.00 proj. rzdna wykończeniowa

$\frac{-0.13}{\triangle}$ proj. rzędna konstrukcyjna

 -ściany i słupy żelbetowe

 – ściany z cegły pełnej

-warstwa izolacji term.- styropian

 -warstwa izolacji term.- wełna mineralna
(2.1) oznaczenie warstw posadzkowych

2.1 — oznaczenie warstw ścian

UWAGI WYKONAWCZE:

- kominy z pustaków kominowych wymurować przed wylaniem stropów
- otwory $\leq \varnothing 10\text{cm}$ wykonywać metodą wiercenia, natomiast otwory $\leq \varnothing 20\text{cm}$ dopuszcza się wykonywać metodą wiercenia

Uwagi ogólne jak na rys. aP-1

$$\pm 0,00 = 157,40 \text{ mm}$$

Inwestor
Komenda Wojewódzka Policji w Gdańsku
ul.Okopowa 15, Gdańsk 80-819

KWADRATURA
 biuro@kwadratura.waw.pl www.kwadratura.waw.pl
 biuro: ul.Krasickiego 45c lok.4, Warszawa 02-611 tel. 662 789 709

Architektura	podpis
mgr inż. arch. Agnieszka Bojdecka	upr.proj. MA/068/04
mgr inż. arch. Barbara Śliwowska	
mgr inż. arch. Paweł Kubacz	
mgr inż. arch. Anna Kłochowicz	
inż. arch. Paweł Siewiera	

temat
Budowa nowej siedziby Komisariatu Policji Gdynia-Witomino
ul.Chwarznińska/ Staniszewskiego Gdynia-Wiczlino
działka o nr ew. 5236 z obrębu 0011 Chwarzno-Wiczlino

faza	PROJEKT WYKONAWCZY
branża	architektura

tytuł rys.	PRZEKROJE B1.1 - B1.2 - B.2 BUDYNEK KOMISARIATU
------------	--

data 09.09.2017	skala 1:50	nr rys. aP-3
--------------------	---------------	------------------------